

RAHN

Your partner for excellence

LIFTONIN®-QI

解碼年輕肌膚的語言-靈芝萃取



• 表觀遺傳學

• 拉提緊實重塑

• 2週均色及淡斑

• 碳中和

產品資訊 Product Information

- 屬性：水溶性活性成份
- 外觀：棕色液體
- 味道：特殊氣味
- INCI Name : Propanediol, Aqua, Ganoderma Lucidum Stem Extract, Citric Acid
- CAS NO : 504-63-2, 7732-18-5, 223751-82-4, 5949-29-1 / 77-92-9

• 通過認證：

**2021**
Innovation Prize
NATURAL
Products

1. Prize Category Most Innovative Raw Material

應用特性 Formulation Characteristic

- 溶解性：水溶性
- 建議用量：1-3%
- 建議pH值：3-6.5
- 推薦應用：臉部、身體拉提抗老重塑產品

產品介紹 Product Introduction

基因中的遺傳訊息及表觀遺傳模式的開關，在正確的時間打開或關閉正確的基因，能直接影響**基因表現**及**皮膚狀態**。隨著年齡的增長、生活方式、飲食習慣、壓力及紫外線等因素容易造成**DNA甲基化**，造成表皮屏障變薄弱、發炎反應、膠原蛋白流失及加速老化鬆弛等問題。

LIFTONIN®-QI自中醫名貴藥材-**靈芝**萃取而得，是具有抗氧化、抗發炎及長壽功效的真菌，富含多醣類、三萜類及各種氨基酸等成分。LIFTONIN®-QI可調節因DNA甲基化所錯亂的皮膚基因表達，使皮膚**增強彈性**和**拉提緊緻度**、**均勻膚色**、減少色斑、抑制壓力**改善情緒**，令肌膚**更加煥然一新**充滿光彩活力。

產品功效 Product efficacy

- LIFTONIN®-QI可使皮膚緊致和塑形、拉提眼皮，重塑面部輪廓。(體內)

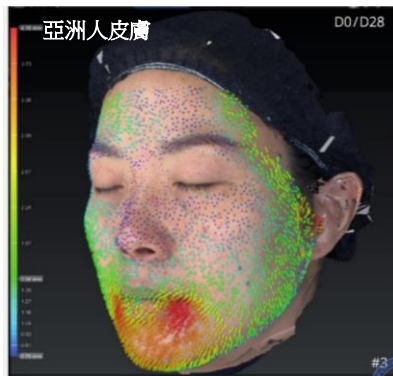
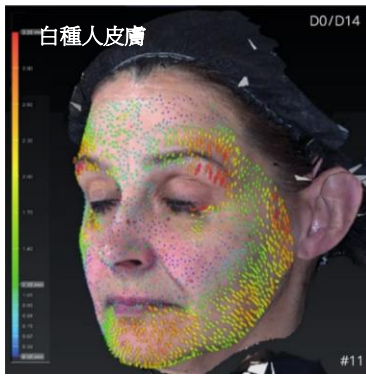

於各色人種皮膚上使用
3% LIFTONIN®-QI短短
2週即可有明顯的提拉功
效，使用3個月後，拉提
收緊幅度超過5%。

採用高解析度3D攝影(VECTRA XT 全身三維成像系統)測量皮膚位移狀態。紅色表示差異大。

- LIFTONIN®-QI可淡化單斑點、均一膚色且使皮膚增加彈性。(體內)

採用高解析度攝影技術(VISIA)分析皮膚上的可見斑。

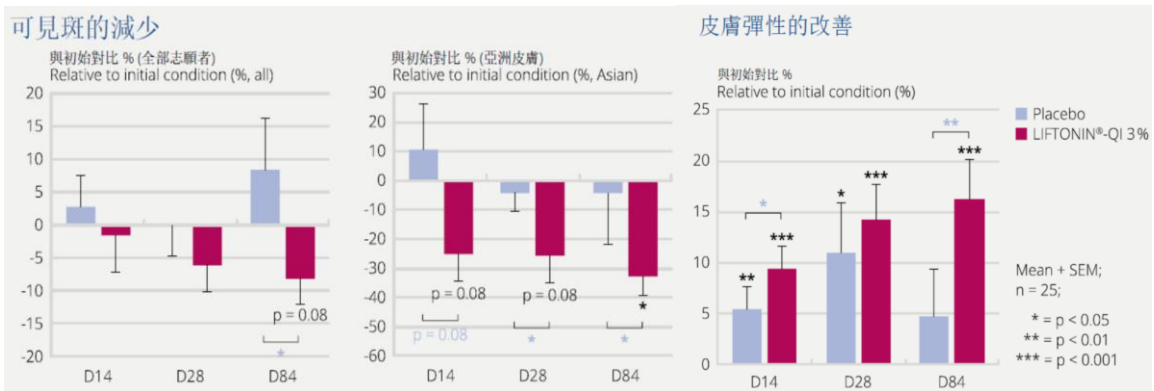

於各色人種皮膚上使用3% LIFTONIN®-QI 短短2週即可有明顯的淡斑及增加皮膚彈性的效果，使用3個月後，可令膚色均勻並使皮膚彈性顯著增加16%以上。

- LIFTONIN®-QI可增加膠原蛋白，填充真皮層，帶來更緻密的皮膚。(體內)

採用cutometry 皮膚彈性測試儀測量皮膚彈性。

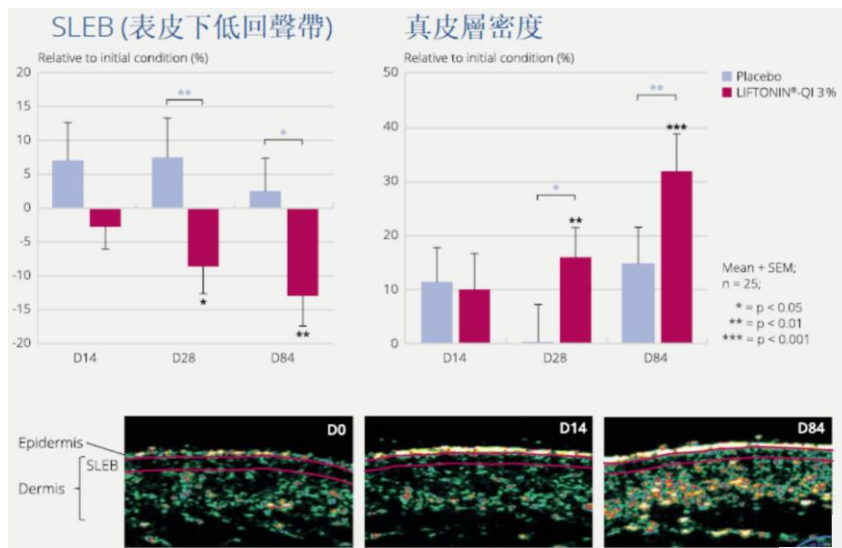

每日使用一次含3%
LIFTONIN®-QI 產品，
真皮密度顯著增加30%
以上，真皮品質 (SLEB
表皮下低回聲帶減少)
顯著提高13%。

使用超聲波測量真皮密度。